

# PLAN D'OCCUPATION DES SOLS HORIZON 2030 DE LA COMMUNE DE LOUM

Echelle: 1/7000 (format 841mm x 1188mm) 0 0,5 1 2 km

## EQUIPEMENTS COLLECTIFS EXISTANTS

- |                                      |                      |
|--------------------------------------|----------------------|
| ■ Sous-préfecture                    | 🏠 Auberge            |
| 🏛️ Mairie                            | 🏨 Hôtel              |
| 🏢 Autre équipement de service public | 🎪 Centre culturel    |
| 🎓 Enseignement maternel, Public      | 🎪 Centre d'animation |
| 🎓 Enseignement Maternel, Privé       | ⚰️ Cimetière         |
| 🎓 Enseignement Primaire, Public      | ⛪ Congrégation       |
| 🎓 Enseignement Mat. et Prim., Privé  | 🏛️ Eglise            |
| 🎓 Enseignement Secondaire, Public    | 🏠 Foyer com.         |
| 🎓 Enseignement Secondaire, Privé     | 🏢 Morgue             |
| 🎓 Centre de form.,                   | 🕌 Mosquée            |
| 🏥 Hopital                            | 💰 Assurance          |
| 🏠 Centre de santé                    | 🏪 Marché             |
| 🏪 Pharmacie                          | 🏦 Microfinance       |
| 👮 Police                             | 🌳 Plantation         |
| 👮 Gendarmerie                        | 🌟 Société privée     |
| 🏠 Camp militaire                     | 🛢️ Station service   |

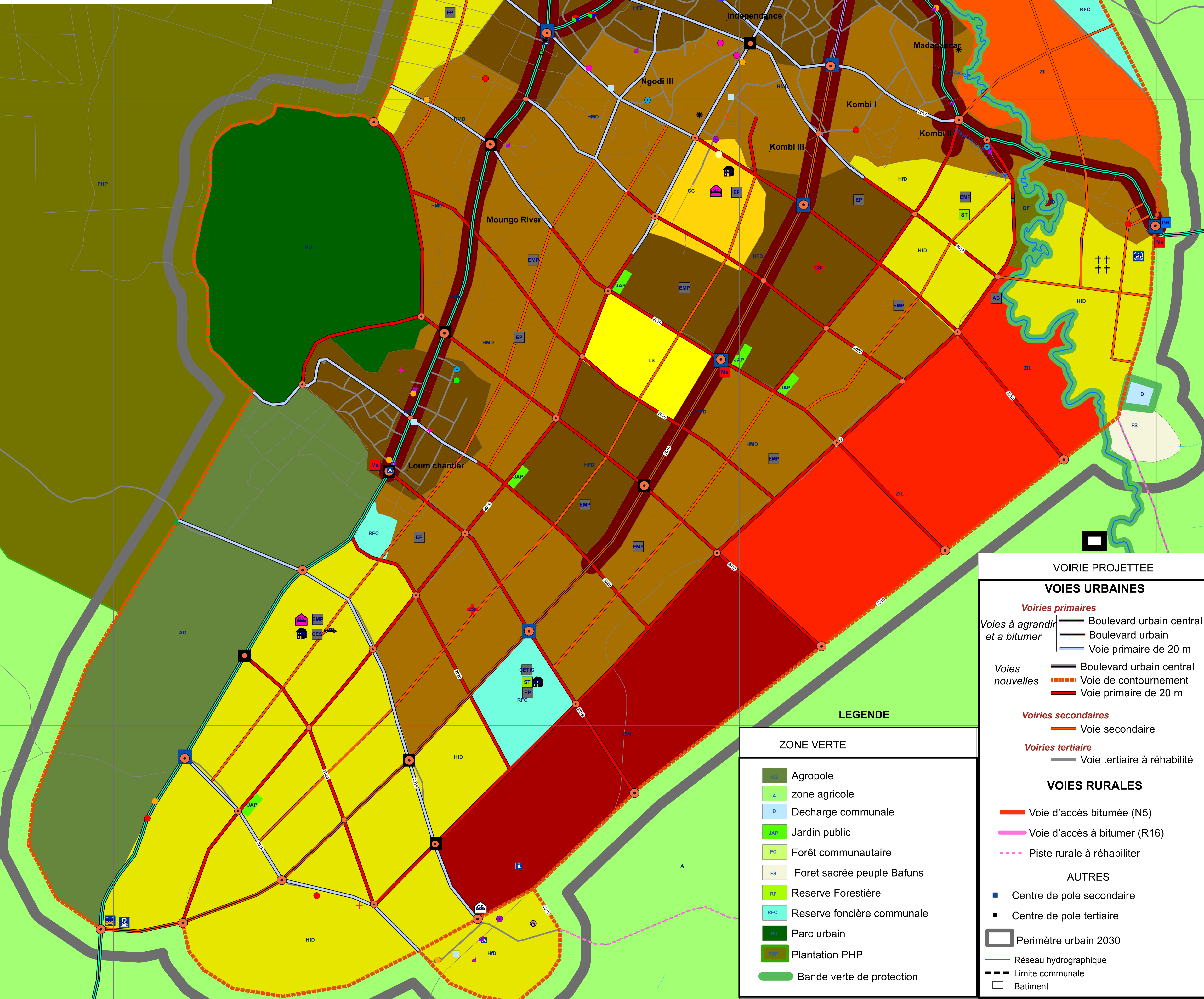
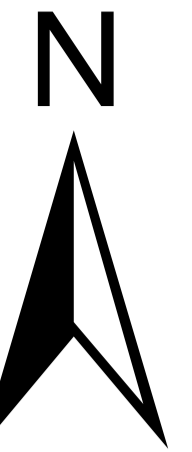

## LEGENDE

- |   |                                |
|---|--------------------------------|
| <b>VOIRIE PROJETTEE</b>                 |                                |
| <b>VOIES URBAINES</b>                   |                                |
| <i>Voies primaires</i>                  |                                |
| — Boulevard urbain central et a bitumer | — Boulevard urbain             |
| — Voie primaire de 20 m                 | — Voie primaire de 20 m        |
| <i>Voies nouvelles</i>                  |                                |
| — Boulevard urbain central              | — Voie de contournement        |
| — Voie primaire de 20 m                 | — Voie primaire de 20 m        |
| <i>Voies secondaires</i>                |                                |
| — Voie secondaire                       | — Voie secondaire              |
| <i>Voies tertiaire</i>                  |                                |
| — Voie tertiaire à réhabiliter          | — Voie tertiaire à réhabiliter |
| <b>VOIES RURALES</b>                    |                                |
| — Voie d'accès bitumée (N5)             | — Voie d'accès à bitumer (R16) |
| — Piste rurale à réhabiliter            | — Piste rurale à réhabiliter   |
| <b>AUTRES</b>                           |                                |
| ■ Centre de pole secondaire             | ■ Centre de pole tertiaire     |
| □ Perimètre urbain 2030                 | — Réseau hydrographique        |
| — Limite communale                      | □ Batiment                     |

## ZONE VERTE

- Agropole
- zone agricole
- Decharge communale
- Jardin public
- Forêt communautaire
- Forêt sacrée peuple Bafuns
- Reserve Forestière
- Reserve foncière communale
- Parc urbain
- Plantation PHP
- Bande verte de protection

## HABITAT ET EQUIPEMENT PROJETES

- |                                    |  |                       |
|------------------------------------|--|-----------------------|
| ■ Centre administratif             | ■ Ecole maternelle                               | ■ Station d'épuration |
| ■ Defense nationale                | ■ Ecole maternelle et primaire                   |                       |
| ■ Habitat très forte forte densité | ■ Ecole primaire                                 |                       |
| ■ Habitat forte densité            | ■ Collège d'enseignement secondaire              |                       |
| ■ Habitat moyenne densité          | ■ Collège d'enseignement technique et commercial |                       |
| ■ Habitat faible densité           | ■ Abattoir                                       |                       |
| ■ Logements sociaux                | ■ Gare routière                                  |                       |
| ■ Zone d'industries lourdes        | ■ Marché   |                       |
| ■ Zone d'industries légères        | ■ Parc de stationnement poids lourds             |                       |
| ■ Zone d'industries moyennes       | ■ Parc de stationnement mixte                    |                       |
| ■ Camp communal                    | ■ Parking  |                       |
| ■ Zone universitaire               | ■ Station service                                |                       |
| ■ Station d'épuration              | ■ Centre de santé intégré                        |                       |
|                                    | ■ Complexe sportif                               |                       |
|                                    | ■ Gymnase  |                       |
|                                    | ■ Stade de football                              |                       |
|                                    | ■ Cimetière                                      |                       |
|                                    | ■ Centre multimédia et bibliothèque              |                       |

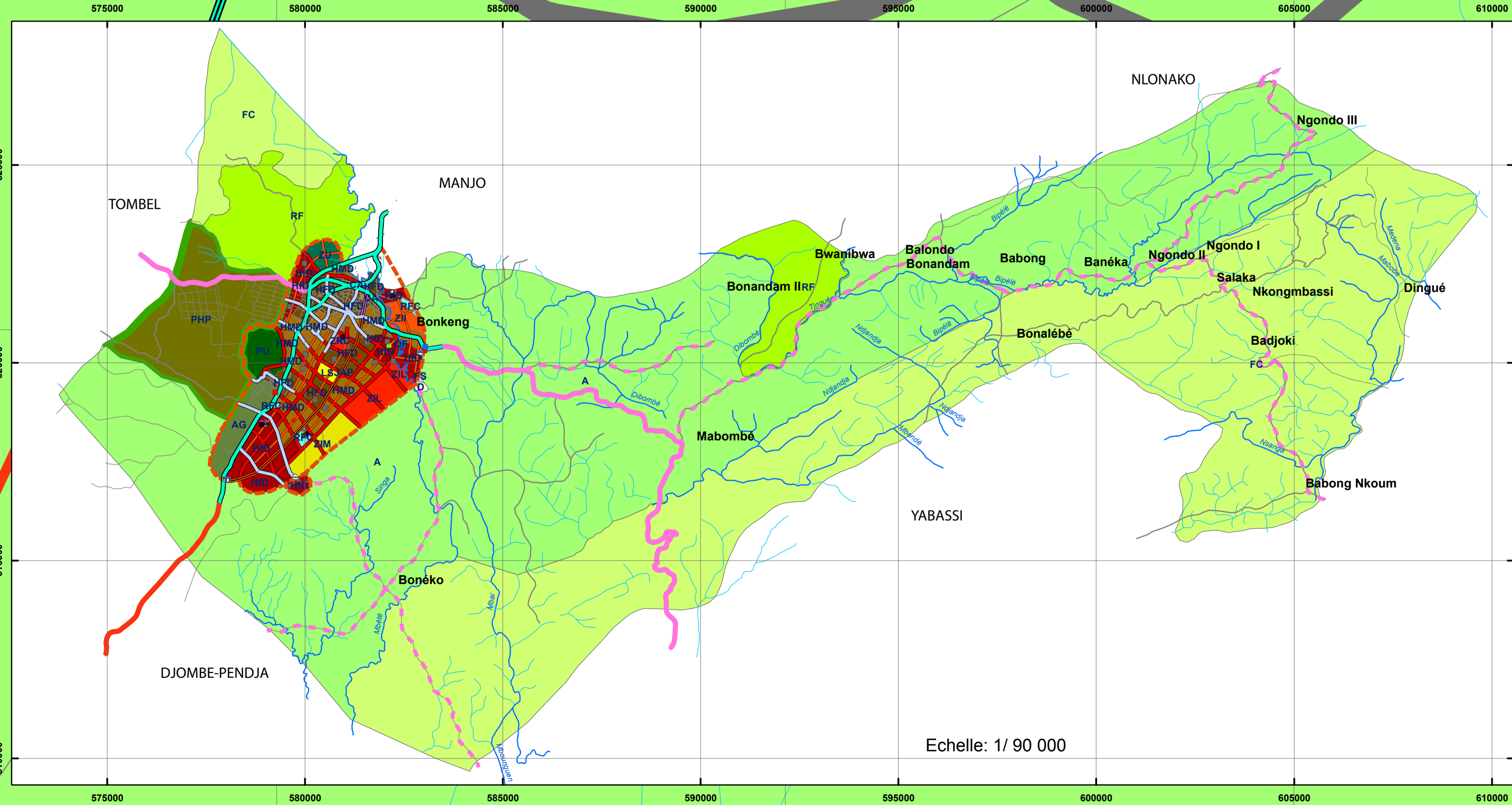

Echelle: 1/ 90 000