

PLAN DE ZONAGE HORIZON 2030 DE LA COMMUNE DE LOUM

Echelle: 1/7000 (format 841mm x 1188mm) 2 km

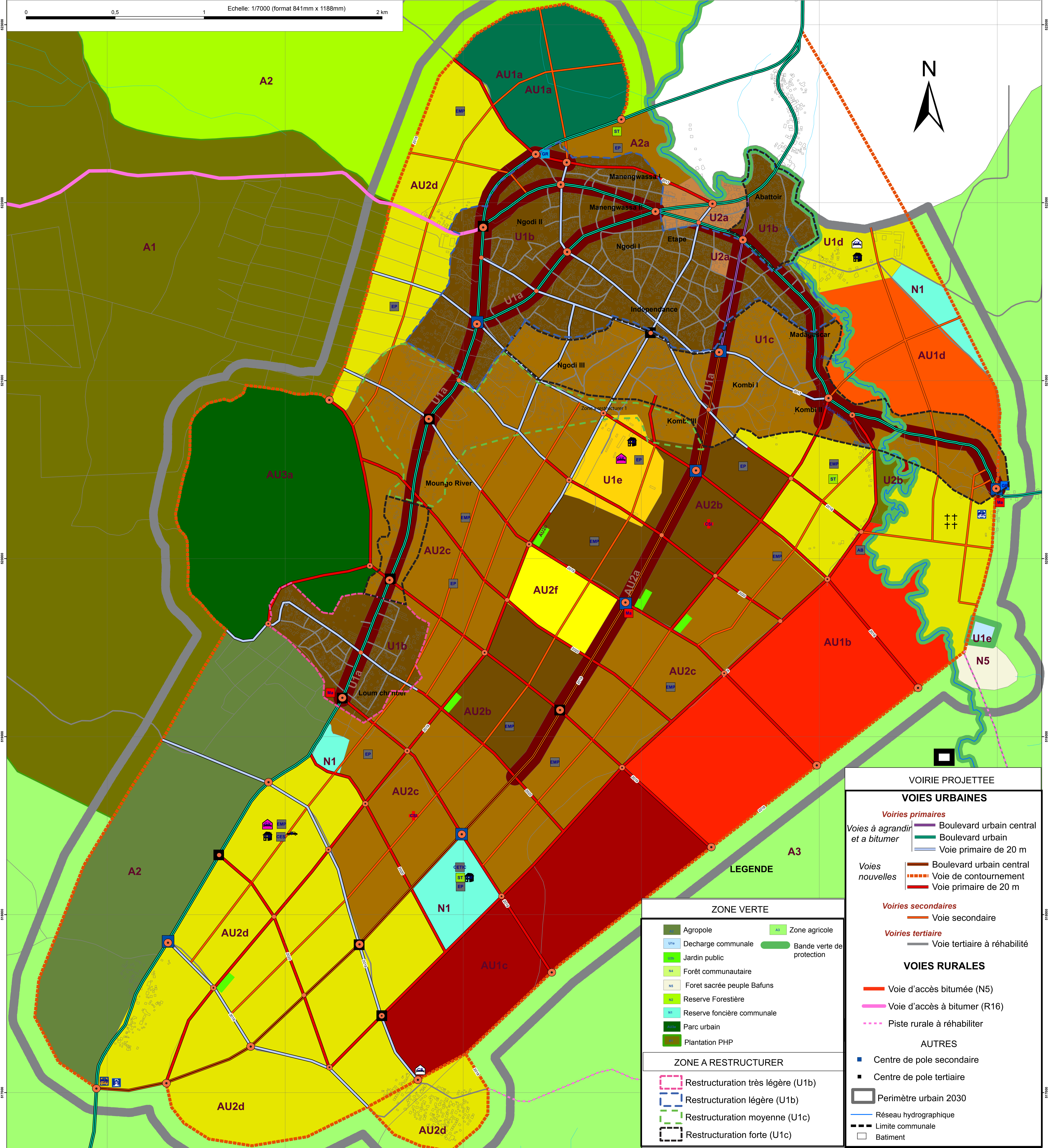
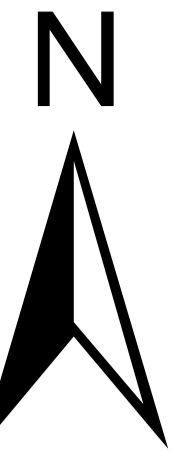

| VOIRIE PROJETTEE | |
|--------------------------|---------------------------------------|
| VOIES URBAINES | |
| <i>Voies primaires</i> | |
| | Boulevard urbain central et a bitumer |
| | Boulevard urbain |
| | Voie primaire de 20 m |
| <i>Voies nouvelles</i> | |
| | Boulevard urbain central |
| | Voie de contournement |
| | Voie primaire de 20 m |
| <i>Voies secondaires</i> | |
| | Voie secondaire |
| <i>Voies tertiaire</i> | |
| | Voie tertiaire à réhabiliter |
| VOIES RURALES | |
| | Voie d'accès bitumée (N5) |
| | Voie d'accès à bitumer (R16) |
| | Piste rurale à réhabiliter |
| AUTRES | |
| | Centre de pole secondaire |
| | Centre de pole tertiaire |
| | Perimètre urbain 2030 |
| | Réseau hydrographique |
| | Limite communale |
| | Batiment |

| ZONE VERTE | |
|------------|----------------------------|
| | Agropole |
| | Zone agricole |
| | U1a Decharge communale |
| | Bande verte de protection |
| | Jardin public |
| | Forêt communautaire |
| | Forêt sacrée peuple Bafuns |
| | Reserve Forestière |
| | Reserve foncière communale |
| | Parc urbain |
| | Plantation PHP |

| ZONE A RESTRUCTURER | |
|---------------------|-----------------------------------|
| | Restructuration très légère (U1b) |
| | Restructuration légère (U1b) |
| | Restructuration moyenne (U1c) |
| | Restructuration forte (U1c) |

| HABITAT ET EQUIPEMENT PROJETES | | | |
|--------------------------------|----------------------------|--|--|
| | Centre administratif | | Ecole maternelle |
| | Defense nationale | | Ecole maternelle et primaire |
| | Habitat très forte densité | | Ecole primaire |
| | Habitat forte densité | | Collège d'enseignement secondaire |
| | Habitat moyenne densité | | Collège d'enseignement technique et commercial |
| | Habitat faible densité | | Abattoir |
| | Logements sociaux | | Gare routière |
| | Zone d'industries lourdes | | Marché |
| | Zone d'industries légères | | Parc de stationnement poids lourds |
| | Zone d'industries moyennes | | Parc de stationnement mixte |
| | Camp communal | | Parking |
| | Zone universitaire | | Station service |
| | Station d'épuration | | Centre de santé intégré |
| | | | Complexe sportif |
| | | | Gymnase |
| | | | Stade de football |
| | | | Cimetière |
| | | | Centre multimédia et bibliothèque |

